

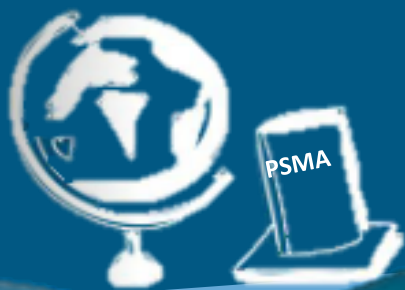

PSM Implementation



Before Port Entry: Verification Advance
Request For Port Entry (AREP) & Additional
Documents and Risk assessment



Flow Control and Verification foreign vessel before enter to Thailand

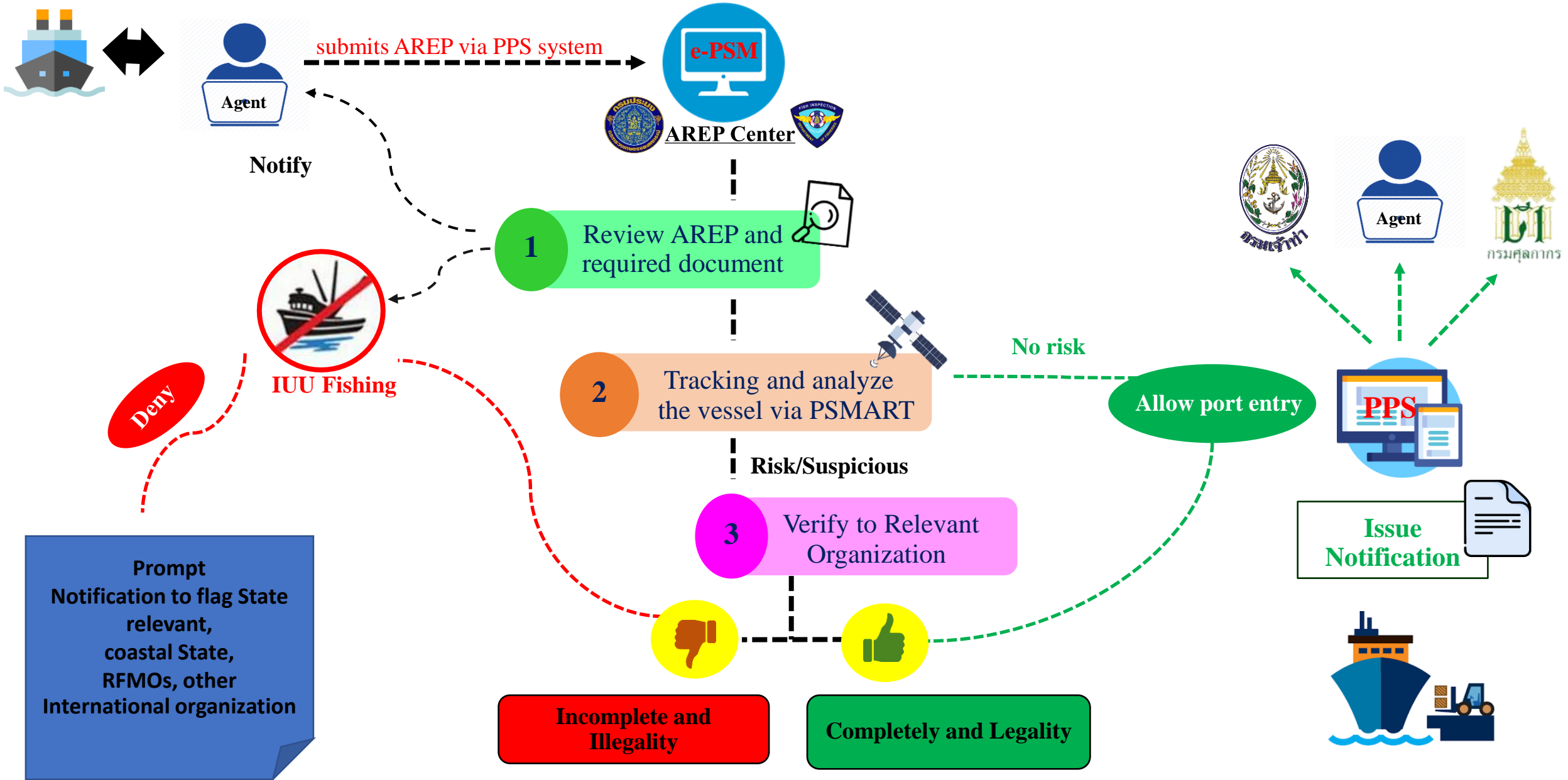

Notification Section 95

หน้า ๕

เล่ม ๑๓๘ ตอนพิเศษ ๑๓๐ ง ราชกิจจานุเบกษา ๑๗ มิถุนายน ๒๕๖๔

ประกาศกระทรวงเกษตรและสหกรณ์

เรื่อง การแจ้งข้อมูลล่วงหน้าและกำหนดท่าเทียบเรือของเรือประมงที่มีใช้เรือประมงไทย
ที่ประสงค์จะเข้ามาในราชอาณาจักร

พ.ศ. ๒๕๖๔

อาศัยอำนาจตามความในมาตรา ๙๕ แห่งพระราชกำหนดการประมง พ.ศ. ๒๕๕๘ ซึ่งแก้ไขเพิ่มเติม
โดยพระราชกำหนดการประมง (ฉบับที่ ๒) พ.ศ. ๒๕๖๐ รัฐมนตรีว่าการกระทรวงเกษตรและสหกรณ์
ออกประกาศไว้ ดังต่อไปนี้

ข้อ ๑ ให้ยกเลิก

(๑) ประกาศกระทรวงเกษตรและสหกรณ์ เรื่อง การแจ้งข้อมูลล่วงหน้าและกำหนดท่าเทียบเรือ
ของเรือประมงที่มีใช้เรือประมงไทยที่ประสงค์จะเข้ามาในราชอาณาจักร พ.ศ. ๒๕๖๐ ลงวันที่ ๙ พฤศจิกายน
พ.ศ. ๒๕๖๐

(๒) ประกาศกระทรวงเกษตรและสหกรณ์ เรื่อง การแจ้งข้อมูลล่วงหน้าและกำหนดท่าเทียบเรือ
ของเรือประมงที่มีใช้เรือประมงไทยที่ประสงค์จะเข้ามาในราชอาณาจักร (ฉบับที่ ๒) พ.ศ. ๒๕๖๑
ลงวันที่ ๒๓ พฤศจิกายน พ.ศ. ๒๕๖๑

ข้อ ๒ ในประกาศนี้

“เรือประมงที่มีใช้เรือประมงไทย” หมายความว่า เรือประมงที่มีได้จดทะเบียนเป็นเรือไทย
ตามกฎหมายว่าด้วยเรือไทย ที่ใช้ทำการประมง หรือขนถ่ายสัตว์น้ำ และมีให้หมายความรวมถึง
เรือบรรทุกตู้คอนเทนเนอร์

ข้อ ๓ ผู้ใดประสงค์จะนำเรือประมงที่มีใช้เรือประมงไทยเข้ามาในราชอาณาจักร ต้องแจ้ง
ข้อมูลตามแบบคำร้องขอเข้าเรือประมงต่างประเทศเข้าเทียบท่า และยื่นเอกสารประกอบแบบคำร้อง
ล่วงหน้าต่อนักงานเจ้าหน้าที่ ตามที่กำหนดไว้ท้ายประกาศฉบับนี้ ดังนี้

		ADVANCE REQUEST FOR PORT ENTRY (แบบคำร้องขอเข้าเรือประมงต่างประเทศเข้าเทียบท่า)		1. Title (ชื่อ) AREP
				2. No. (เลขที่)
3. Submit to (ยื่นคำขอต่อ)			4. Application Date (วันที่ยื่นคำขอ)	
			5. Vessel Type (ประเภทเรือ)	
6. Vessel Name (ชื่อเรือ)			7. Flag State (รัฐเจ้าของธง)	
8. Length (ความยาว)/M (เมตร)	9. Beam (ความกว้าง)/M (เมตร)	10. Draft (กินน้ำลึก)/M (เมตร)	11. Size (ขนาดเรือ)/GT (ตันกรอส)	
12. Last Port (ท่าเรือที่จอดครั้งสุดท้าย), Last Port State (รัฐเจ้าของท่าที่จอดครั้งสุดท้าย)			13. Date of Last Port (วันที่จอดครั้งสุดท้าย)	
14. Intended Port (ท่าเรือที่ต้องการจะเทียบท่า)		15. Port State (รัฐเจ้าของท่า)	16. Estimated Date - Time Arrival (วันที่คาดว่าจะถึง)	
17. Purpose(s) (วัตถุประสงค์)		18. Have Products (มีสินค้า) <input type="checkbox"/> No (ไม่มี) <input type="checkbox"/> Yes (มี)	19. Offloading (ขนถ่ายสัตว์น้ำ) <input type="checkbox"/> No (ไม่ขนถ่าย) <input type="checkbox"/> Yes (ขนถ่าย)	20. Port after Inspection (ท่าเรือตรวจเรือ)
21. Certificate of Registry ID (รหัสทะเบียนเรือ)		22. IMO Ship ID (รหัส IMO)	23. IRCS (รหัสวิทยุสากล)/MMSI	24. TH Registry ID (เลขอ้างอิงกรมเจ้าท่า)
25. External ID (รหัสแสดงภายนอกเรือ)			26. RFMO(s) Member - RFMO(s) ID (สมาชิก RFMO(s) - รหัส RFMO(s))	
27. VMS <input type="checkbox"/> No (ไม่มี) <input type="checkbox"/> Yes : National (มี : ของรัฐเจ้าของธง) <input type="checkbox"/> Yes : RFMO(s) (มี : ขององค์กรจัดการประมงระดับภูมิภาค)			28. VMS TYPE (ประเภททุปเปอร์ผลิตตามเรือ)	
29. Vessel Agent (ตัวแทนสายเรือ)		Tax No./Branch (เลขประจำตัวผู้เสียภาษี/ร้านค้า)		30. Vessel Owner(s) Information (เจ้าของเรือ)
31. Vessel Master (ชื่อผู้บังคับการเรือ), Nationality (สัญชาติผู้บังคับการเรือ)			32. Attorney (ผู้ทำการแทนเจ้าของเรือ)	
33. Submitted Date (วันที่ยื่นคำขอ)		35. Signature (ลายมือชื่อ)		36. Officer Position and Emblem of Office (ตำแหน่งและตราประทับหน่วยงาน)
34. Accepted Date (วันที่รองรับคำขอ)				

Notification under section 95

★ The advance periods to submit AREP



At least 3 hours



At least 12 hours



At least 6 hours for size not less than 10 GT

At least 2 hours for size less than 10 GT



At least 72 hours



At least 36 hours from Nicobar and Andaman Islands

At least 72 hours from other ports

Notification Section 95 - Designated Ports

 International ports = 18 ports

 Neighboring ports = 6 ports

Total 24 ports

Fishery Inspection Regional Center 3 (Bangkok)

10 Ports

Fishery Inspection Regional Center 5

(Samut Sakhon) 2 Ports

Trat Fishery Inspection Office 1 Port

Ranong Fishery Inspection Office 1 Port

Fishery Inspection Regional Center 8 (Songkhla) 3 Ports

Phuket Fishery Inspection Office 3 Ports

Pattani Fishery Inspection Office 1 Port

Fishery Inspection Regional Center 9 (Satun) 2 Ports

Narathiwat Fishery Inspection Office 1 Ports

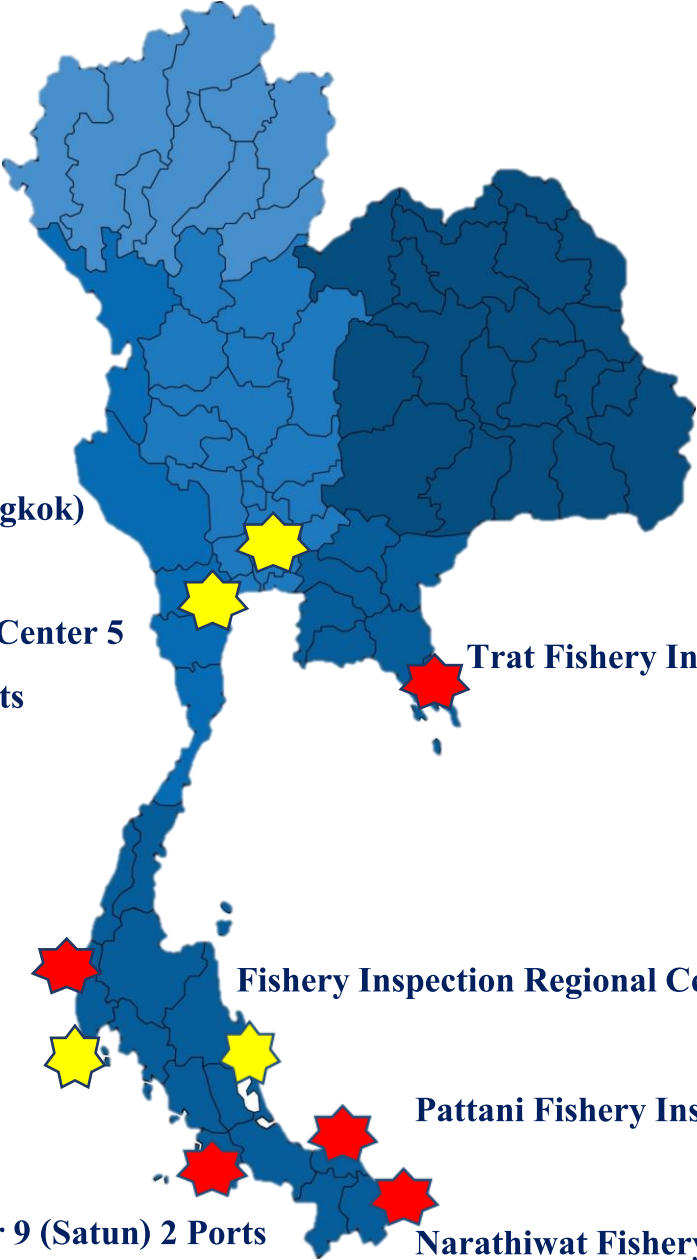

List of documents submitted with AREP

1. Copy of the not expired vessel registration certificate
2. Copy of a valid transshipment license
3. Copy of the official transshipment declaration
4. Copy of the stowage plan
5. Copy of the port clearance form of the last port call
6. Copy of vessel master card and/or other legal documents identifying the captain or master or vessel operator
7. In case of CITES listed species, copy of the CITES permit
8. Copy of the not expired donor vessel registration certificate
9. Copy of the not expired fishing license of donor vessel

Bulk carrier

-
1. Copy of the not expired vessel registration certificate
 2. Copy of the not expired fishing license
 3. Copy of the stowage plan
 4. Copy of the port clearance form of the last port call
 5. Copy of vessel master card and/or other legal documents identifying the captain or master or vessel operator
 6. In case of CITES listed species, copy of the CITES permit

Fishing vessel#

Neighboring country carrier vessel

1. Copy of the valid vessel registration certificate of carrier vessels
 2. Copy of the valid transshipment license from the flag State (if have)
 3. Submit either one of these documents:
 - 3.1 Copy of the transshipment declaration and copy of the valid vessels registration certificate and copy of fishing license of all donor vessels
 - 3.2 Document to verify fish onboard such as catch certificate, etc.
 4. Copy of the stowage plan
 5. Copy of the port clearance
 6. Copy of vessel master card and/or other legal documents identifying the captain or master
 7. In case of CITES listed species, copy of the CITES permit
-

≥ 10 GT

1. Copy of the valid vessel registration certificate of carrier vessels
2. Document to verify fish onboard :
 - 2.1 For fish from marine fishing: Document to verify fish on board such as catch certificate, etc.
 - 2.2 For fish except 2.1: Document to certify the exportation such as custom clearance, export permit, etc.
3. Copy of the port clearance
4. In case of CITES listed species, copy of the CITES permit

< 10 GT

vessel not wishing to land or transship/transit aquatic animals or aquatic animal

1. Copy of the valid vessel registration
2. Copy of the port clearance
3. Copy of vessel master card and/or other legal documents identifying the captain or master
4. Vessel reparation plan stated port, repair category, and repair duration (fixed engine, radio, and other accessories on board).



Royal Ordinance on Fisheries (RO) section 97

“Section 97. The Minister may issue a notification to prescribe that a fishing vessel of a flag state which shares a border with the Kingdom of Thailand undertaking artisanal fishing does not have to comply with all or certain provisions under section 95 and section 96. In this regard, the Minister shall also have the power to determine a guideline for such vessels to comply with in order to prevent IUU fishing..”

Neighboring country fishing vessel in size of less than Ten Gross Tonnage

Submit either one of these documents:

1. Copy of the not expired vessel registration certificate.
2. Copy of the not expired fishing license.
3. Copy any other document is presented proving that such aquatic animals are not caught from IUU fishing issued by flag State.



Advance Request for Port Entry : AREP

 ADVANCE REQUEST FOR PORT ENTRY (แบบคำร้องขออนำเรือประมงต่างประเทศเข้าเทียบท่า)			1. Title (ชื่อชื่อ) AREP
			2. No. (เลขที่)
3. Submit to (ยื่นคำขอต่อ)		4. Application Date (วันที่ยื่นคำขอ)	
		5. Vessel Type (ประเภทเรือ)	
6. Vessel Name (ชื่อเรือ)			7. Flag State (รัฐเจ้าของธง)
8. Length (ความยาว)/M (เมตร)	9. Beam (ความกว้าง)/M (เมตร)	10. Draft (กินน้ำลึก)/M (เมตร)	11. Size (ขนาดเรือ)/GT (ตันกรอส)
12. Last Port (ท่าเรือที่จอดครั้งสุดท้าย), Last Port State (รัฐเจ้าของท่าที่จอดครั้งสุดท้าย)			13. Date of Last Port (วันที่จอดครั้งสุดท้าย)
14. Intended Port (ท่าเรือที่ต้องการจะเทียบท่า)		15. Port State (รัฐเจ้าของท่า)	16. Estimated Date - Time Arrival (วันเวลาที่คาดว่าจะถึง)
17. Purpose(s) (วัตถุประสงค์)	18. Have Products (มีสินค้า) <input type="checkbox"/> No (ไม่มี) <input type="checkbox"/> Yes (มี)	19. Offloading (ขนถ่ายสินค้า) <input type="checkbox"/> No (ไม่ขนถ่าย) <input type="checkbox"/> Yes (ขนถ่าย)	20. Port after inspection (ท่าหลังตรวจเรือ)
21. Certificate of Registry ID (รหัสจดทะเบียนเรือ)	22. IMO Ship ID (รหัส IMO)	23. IRCS (รหัสวิทยุสากล)/MMSI	24. TH Registry ID (เลขอ้างอิงกรมเจ้าท่า)
25. External ID (รหัสแสดงภายนอกเรือ)		26. RFMO(s) Member - RFMO(s) ID (สมาชิก RFMO(s) - รหัส RFMO(s))	
27. VMS <input type="checkbox"/> No <input type="checkbox"/> Yes : National <input type="checkbox"/> Yes : RFMO(s) (ระบบติดตามเรือ) (ไม่มี) (มี: ของรัฐเจ้าของธง) (มี: ขององค์กรจัดการประมงระดับภูมิภาค)			28. VMS TYPE (ประเภทอุปกรณ์ติดตามเรือ)
29. Vessel Agent (ตัวแทนสายเรือ)	Tax No./Branch (เลขประจำตัวผู้เสียภาษี/สาขา)		30. Vessel Owner(s) Information (เจ้าของเรือ)
31. Vessel Master (ชื่อผู้บังคับการเรือ), Nationality (สัญชาติผู้บังคับการเรือ)			32. Attorney (ผู้ทำการแทนเจ้าของเรือ)
33. Submitted Date (วันที่ยื่นคำขอ)	35. Signature (ลายมือชื่อ)		36. Officer Position and Emblem of Office (ตำแหน่งและตราประทับหน่วยงาน)
34. Accepted Date (วันที่รองรับคำขอ)			

 ADVANCE REQUEST FOR PORT ENTRY (แบบคำร้องขออนำเรือประมงต่างประเทศเข้าเทียบท่า)					1. Title (ชื่อชื่อ) AREP	
					2. No. (เลขที่)	
37. Relevant Fishing or Transshipment Authorization(s) (การอนุญาตในการทำการประมงหรือขนถ่ายสินค้าที่เกี่ยวข้อง)						
Identifier (เลขที่ใบอนุญาต)	Issued by (ออกให้โดย)	Validity (มีอายุใช้ถึงเมื่อ)	Fishing Area(s) (แหล่งประมง)	Species (ชนิดพันธุ์)	Gear (เครื่องมือประมง)	
38. Evidences and Documentations Submitted with AREP (เอกสารประกอบแบบคำร้องขอ นำเรือประมงต่างประเทศเข้าเทียบท่า)						
				Yes	No	Comment
Registration Certificate of Carrier Vessel (เอกสารจดทะเบียนเรือขนถ่ายจากเรือประมง)				<input type="checkbox"/>	<input type="checkbox"/>	
Transshipment License (ใบอนุญาตขนถ่ายจากเรือประมง/เรือพาณิชย์ที่เรือประมง/RFMCI) ครอบคลุมทั้งสินค้า)				<input type="checkbox"/>	<input type="checkbox"/>	
Transshipment Declaration (เอกสารรายงานการขนถ่ายสินค้า)				<input type="checkbox"/>	<input type="checkbox"/>	
Stowage Plan (มีการติดกับสินค้าบนเรือ)				<input type="checkbox"/>	<input type="checkbox"/>	
Port Clearance (เอกสารการแจ้งนำเรือออกจากท่า)				<input type="checkbox"/>	<input type="checkbox"/>	
Vessel Master Card (บัตรประจำตัวบังคับ หรือ เอกสารแสดงการเป็นบังคับ)				<input type="checkbox"/>	<input type="checkbox"/>	
CITES Permit (หนังสืออนุญาตนำเข้า/ส่งออกสัตว์ป่าคุ้มครอง) (กรณีที่มีการนำสัตว์ป่าคุ้มครองเข้า/ออกเรือ)				<input type="checkbox"/>	<input type="checkbox"/>	
Registration Certificate of Fishing Vessel (เอกสารจดทะเบียนเรือประมงจากรัฐเจ้าของธง)				<input type="checkbox"/>	<input type="checkbox"/>	
Fishing License (ใบอนุญาตทำประมงจากรัฐเจ้าของธง/รัฐพาณิชย์ที่เรือทำประมง ครอบคลุมพื้นที่การจับสัตว์น้ำ)				<input type="checkbox"/>	<input type="checkbox"/>	
Fishing Logbook (สมุดบันทึกการประมง)				<input type="checkbox"/>	<input type="checkbox"/>	
VMS Record/AIS Record/Logbook (บันทึกการเดินเรือที่ครอบคลุมระยะเวลาทำการประมง)				<input type="checkbox"/>	<input type="checkbox"/>	
Mate's Receipt (เอกสารส่งมอบการขนถ่ายสินค้า)				<input type="checkbox"/>	<input type="checkbox"/>	
Ship's Particular (เอกสารแสดงข้อมูลเรือ)				<input type="checkbox"/>	<input type="checkbox"/>	
Records of any Change of Hull (เอกสารการเปลี่ยนแปลงตัวเรือ)				<input type="checkbox"/>	<input type="checkbox"/>	
Other 1. ระบุ.....				<input type="checkbox"/>	<input type="checkbox"/>	
Other 2. ระบุ.....				<input type="checkbox"/>	<input type="checkbox"/>	
Other 3. ระบุ.....				<input type="checkbox"/>	<input type="checkbox"/>	
Other 4. ระบุ.....				<input type="checkbox"/>	<input type="checkbox"/>	
Other 5. ระบุ.....				<input type="checkbox"/>	<input type="checkbox"/>	
Other 6. ระบุ.....				<input type="checkbox"/>	<input type="checkbox"/>	
Other 7. ระบุ.....				<input type="checkbox"/>	<input type="checkbox"/>	
Other 8. ระบุ.....				<input type="checkbox"/>	<input type="checkbox"/>	
Other 9. ระบุ.....				<input type="checkbox"/>	<input type="checkbox"/>	
33. Submitted Date (วันที่ยื่นคำขอ)		35. Signature (ลายมือชื่อ)		36. Officer Position and Emblem of Office (ตำแหน่งและตราประทับหน่วยงาน)		
34. Accepted Date (วันที่รองรับคำขอ)						

Advance Request for Port Entry

 ADVANCE REQUEST FOR PORT ENTRY (แบบคำร้องขอนำเรือประมงต่างประเทศเข้าเทียบท่า)	1. Title (ชื่อ)
	AREP
2. No. (เลขที่)	

39. Information in Stowage Plan (ข้อมูลในคลังเรือ)					
A	Hold No. (เลขระวางเรือ)	Donor/Fishing Vessel Name (เรือจับ)	Flag State (ธงเรือจับ)	Registration No. (เลขทะเบียนเรือจับ)	IMO Ship ID (รหัส IMO)
Fishing Trip Duration (ช่วงวันที่ทำการประมง)		Catch Area on Board EEZ, FAO/RFMO(s) (แหล่งจับของปลาบนเรือ)	Species on board (ชนิดพันธุ์ของปลาบนเรือ)	Gear (เครื่องมือประมง)	
Identifier (เลขที่อนุญาตเรือจับ)		Issued by (ออกให้โดย)		Validity (มีอายุใช้ได้จนถึง)	
Transshipment Duration (ช่วงวันที่ขนถ่าย)	Port of Loading (ประเทศต้นทางบรรทุก)	Transshipment Port (ท่าที่ขนถ่าย)	Transshipment Area (บริเวณที่ขนถ่าย)		
Identifier (เลขที่อนุญาตเรือขนถ่าย)		Issued by (ออกให้โดย)		Validity (มีอายุใช้ได้จนถึง)	
Product Form (รูปแบบผลผลิต)	Catch on Board/KGM (ปริมาณบนเรือ/กก.)	Import/Transit/Stalled (นำเข้า/นำผ่าน/ไม่ประสงค์ดำเนินการ)	Catch Offloaded/KGM (ปริมาณที่จะนำขึ้นท่า/กก.)		
Offloading Port (ท่าขึ้นสัคว์น้ำ)	Importer (ผู้นำเข้า)	Invoice No./Date (เลขที่/วันที่บัญชีราคาสินค้า)	BL No./Date (เลขที่/วันที่ใบตราส่งสินค้า)		
B	Hold No. (เลขระวางเรือ)	Donor/Fishing Vessel Name (เรือจับ)	Flag State (ธงเรือจับ)	Registration No. (เลขทะเบียนเรือจับ)	IMO Ship ID (รหัส IMO)
Fishing Trip Duration (ช่วงวันที่ทำการประมง)		Catch Area on Board EEZ, FAO/RFMO(s) (แหล่งจับของปลาบนเรือ)	Species on board (ชนิดพันธุ์ของปลาบนเรือ)	Gear (เครื่องมือประมง)	
Identifier (เลขที่อนุญาตเรือจับ)		Issued by (ออกให้โดย)		Validity (มีอายุใช้ได้จนถึง)	
Transshipment Duration (ช่วงวันที่ขนถ่าย)	Port of Loading (ประเทศต้นทางบรรทุก)	Transshipment Port (ท่าที่ขนถ่าย)	Transshipment Area (บริเวณที่ขนถ่าย)		
Identifier (เลขที่อนุญาตเรือขนถ่าย)		Issued by (ออกให้โดย)		Validity (มีอายุใช้ได้จนถึง)	
Product Form (รูปแบบผลผลิต)	Catch on Board/KGM (ปริมาณบนเรือ/กก.)	Import/Transit/Stalled (นำเข้า/นำผ่าน/ไม่ประสงค์ดำเนินการ)	Catch Offloaded/KGM (ปริมาณที่จะนำขึ้นท่า/กก.)		
Offloading Port (ท่าขึ้นสัคว์น้ำ)	Importer (ผู้นำเข้า)	Invoice No./Date (เลขที่/วันที่บัญชีราคาสินค้า)	BL No./Date (เลขที่/วันที่ใบตราส่งสินค้า)		

A	Hold No. (เลขระวางเรือ)	Donor/Fishing Vessel Name (เรือจับ)	Flag State (ธงเรือจับ)	Registration No. (เลขทะเบียนเรือจับ)	IMO Ship ID (รหัส IMO)
Fishing Trip Duration (ช่วงวันที่ทำการประมง)		Catch Area on Board EEZ, FAO/RFMO(s) (แหล่งจับของปลาบนเรือ)	Species on board (ชนิดพันธุ์ของปลาบนเรือ)	Gear (เครื่องมือประมง)	
Identifier (เลขที่อนุญาตเรือจับ)		Issued by (ออกให้โดย)		Validity (มีอายุใช้ได้จนถึง)	
Transshipment Duration (ช่วงวันที่ขนถ่าย)	Port of Loading (ประเทศต้นทางบรรทุก)	Transshipment Port (ท่าที่ขนถ่าย)	Transshipment Area (บริเวณที่ขนถ่าย)		
Identifier (เลขที่อนุญาตเรือขนถ่าย)		Issued by (ออกให้โดย)		Validity (มีอายุใช้ได้จนถึง)	
Product Form (รูปแบบผลผลิต)	Catch on Board/KGM (ปริมาณบนเรือ/กก.)	Import/Transit/Stalled (นำเข้า/นำผ่าน/ไม่ประสงค์ดำเนินการ)	Catch Offloaded/KGM (ปริมาณที่จะนำขึ้นท่า/กก.)		
Offloading Port (ท่าขึ้นสัคว์น้ำ)	Importer (ผู้นำเข้า)	Invoice No./Date (เลขที่/วันที่บัญชีราคาสินค้า)	BL No./Date (เลขที่/วันที่ใบตราส่งสินค้า)		

33. Submitted Date (วันที่ยื่นคำขอ)	35. Signature (ลายมือชื่อ)	36. Officer Position and Emblem of Office (ตำแหน่งและตราประทับหน่วยงาน)
34. Accepted Date (วันที่รองรับคำขอ)		



 Authorized
 Organization

 DIRECTORATE GENERAL OF MERCHANT MARINE / DIRECCION GENERAL DE MARINA MERCANTE
 INTERNATIONAL SERVICE / SERVICIO INTERNACIONAL

IMO NUMBER Número OMI	REGISTRATION No. Número OMI	Call Sign Distrito de Llamada
9602837	48534-17-B	3FBE9

IMO Number

Registry Number

Vessel Name

Issued under Law N° 57 dated August 6th, 2008/ Expedido bajo Ley No. 57 de 6 de agosto de 2008.

NAVIGATION STATUTORY REGISTRY / PATENTE REGLAMENTARIA DE NAVEGACION

Vessel's Information / Información de la Nave

Name of Vessel / Nombre del Buque	Type Vessel / Tipo de Buque
BAO LUCKY	CARGA REFRIGERADA (REFRIGERATED CARGO)

 Type of the
 vessel

Registered Owner / Propietario

KINGFISHERS SHIPPING CO., LTD

Resident Agent / Agente Residente

VLM & ASSOCIATES

Radio Accounting Authority / Autoridad de Cuentas de Radio

MR SERVICES, INC.

Former Name / Nombre Anterior

XING CHANG 18

Previous Flag / Nacionalidad a la que Remonta

BELICE

Build in / Construido en	Builder / Construcción	Hull Material / Material del casco	Keel Laid / Puesta de Quilla	Construction Year / Año de Construcción
ZHOUSHAN, CHINA	ZHOUSHAN HAITIAN SHIPBUILDING ENGINEERING CO., LTD	ACERO	2008	2012

Length / Estora	Breadth / Manga	Depth / Puntal	GRT / TR	NRT / TN	Deadweight / Peso Muerto
114.88 MTS.	20.80 MTS.	9.80 MTS.	7999.00	9912.00	*****

PROPULSION SYSTEM / SISTEMA DE PROPULSION

Type of Engine / Tipo de Máquina	Vessel Speed / Velocidad del Buque	Machinery & Cylinders / Motores y Cilindros	Engine Power / Potencia de la Máquina
DIESEL	13.0 KNOTS / NUDOS	YANMAR 1ND (1) DE 0040 (8) C104	1ND (1) DE 40700 HP / 29100 KW

Issue date

Issuance Date / Fecha de Expedición	Expiration Date / Fecha de Expiración
AUGUST 26, 2023 / 26 DE AGOSTO DE 2023	OCTOBER 16, 2024 / 16 DE OCTUBRE DE 2024
Place of Issuance / Lugar de Expedición	Fee / Derecho
PANAMA	No procede el cobro

Expired date

Remarks / Observaciones

THIS PATENT DOES NOT CONSTITUTE A FISHING LICENSE AND IN CASE THAT THE VESSEL REQUIRES TO PERFORM ANY FISHING ACTIVITIES, IT MUST HAVE THE CURRENT FISHING LICENSE ON BOARD AND/OR PRIOR AUTHORIZATION GRANTED BY THE PANAMA MARITIME AUTHORITY AND THE AUTHORITY OF AQUATIC RESOURCES OF PANAMA*. IFL - FROM- 18/10/2022 UNTIL - 18/10/2024.

 ING. RAFAEL N. CIGARRUISTA G.
 OFFICER SIGNATURE / FIRMA DEL FUNCIONARIO

 Officer's
 signature

License Number

Vessel Name

Authorized Area

Issue date

Officer's
signature

Expired date

Authorized
Organization

LICENCIA/LICINSE: 04-105-3762-153-1166
 Patente/Patent: 48334-17-B
 Baliza / Beacon: 540937



Letra de Radio / Call sign: 3FHE9
 No. IMO: 9602837
 MMSI: 354458000

REPÚBLICA DE PANAMÁ / REPUBLIC OF PANAMA
 AUTORIDAD DE LOS RECURSOS ACUÁTICOS DE PANAMÁ / AQUATIC RESOURCES AUTHORITY OF PANAMA
 DIRECCIÓN GENERAL DE ORDENACIÓN Y MANEJO INTEGRAL / GENERAL DIRECTORATE OF INTEGRAL MANAGEMENT
 LICENCIA DE PESCA / FISHING LICENSE
 Internacional/International
 Licencia Internacional de Pesca de Actividades Relacionadas a la Pesca / International Fishing License of Activities Related to
 Fishing

Tipo de Servicio/Service: Carguero/Vessel / Buque de Carga Refrigerada
 Licencia Anterior / Previous License: 04-105-3762-153-685

I. DETALLES DEL BUQUE / SHIP PARTICULARS:

Nombre del buque / Vessel Name:

BAG LUCKY

Nombre anterior del buque / Previous Name:

XING CHANG 16

Construido En / Place of Built:

CHINA

Constructores / Builders:

ZHOUSHAN HAITIAN SHIPBUILDING ENGINEERING CO., LTD.

Año de construcción / Date of Built:

2012

Material de casco / Hull Material:

STEEL / ACERO

Proveedor VMS / VMS Provider:

SAMSAN ENTERPRISE COMPANY

Propietario/ Owner Name:

KINGFISHERS SHIPPING CO., LTD

Dirección / Address:

SUITE 13, FIRST FLOOR, OCEAN TRADE CENTRE, FRANCIS RACHEL STREET, VICTORIA, NAHE, REPUBLIC OF SEYCHELLES

Teléfono/ Phone:

+86 531 3360370

Email Owners:

gubio@baotian.com

Nombre Agente Residente / Resident Agent:

MIS & ASSOCIATES

Teléfono y Fax / Phone and Fax:

(+907) 314-4310

Email Agente Residente / Resident Agent email:

info@misassociates.com

II. DIMENSIONES DEL BUQUE / SHIP DIMENSIONS:

Eslora / Length:

114.88 m

Manga / Breadth:

20.80 m

Puntal / Depth:

9.80 m

Tonelaje Bruto / Gross Ton:

7,939.00

Tonelaje Neto / Net Ton:

3,912.00

Capacidad de Bodega / Hold Capacity:

10,820.20 Cubic m

III. SISTEMAS DE PROPULSION / PROPULSION SYSTEM:

Clase o tipo de máquinas / Engine type:

DIESEL

Número de máquinas / Number of engines:

1

Marca o Nombre de Fabricantes / Brand or Name:

YANMAR

Potencia / Power:

3310 Kw

Velocidad / Speed:

13.00 Nudos/Knots

Número de cilindros / Number of cylinders:

6

IV. INFORMACIÓN DE PESCA / FISHING INFORMATION:

Método de Pesca / Fishing Gear:

N/A

Especie Objetivo, (Nombre Común) / Target Species, (Common Name):

N/A

Organizaciones Regionales de Ordenación Pesquera (OROP) / Regional Fisheries Management Organization (RFMOs):

IATTC IOCAC WCPC SPREMO NPCC

Zona Fao de Pesca / Fao Fishing Area:

21,27,31,34,37,41,47,59,61,67,71,77,81,87

Puertos de desembarque, descarga o transbordo / Port of landing, unloading or transshipment:

TODOS LOS PUERTOS AUTORIZADOS MEDIANTE RESOLUCIÓN ADMINISTRATIVA VIGENTE, EMITIDA POR LA AUTORIDAD DE LOS RECURSOS ACUÁTICOS DE PANAMÁ

RESOLUCIONES ADMINISTRATIVAS VIGENTES, EMITIDAS POR LA AUTORIDAD DE LOS RECURSOS ACUÁTICOS DE PANAMÁ

Esta Licencia de Pesca solo es válida con una patente de navegación expedida y vigente por la Autoridad Marítima de Panamá

This Fishing License is only valid with a navigation registry issued and in force by the Panama Maritime Authority

Válido a Partir de: / Valid From:

2022-10-16

Válido Hasta / Valid Until:

2024-10-16

Firmada y sellada por el suscrito Director General de Ordenación y Manejo Integral
 Signed and sealed by the undersigned General Directorate of Integral Management



Nº 004412

3 Transshipment declaration

WCPC TRANSshipment DECLARATION

Fishing Vessel Detail

Carrier Vessel Detail

Transshipment's Detail

Carrier vessel	Fishing vessel (Gear:)
Name of vessel and radio call sign BAO LUCKY/3FBE9	Name of the vessel and radio call sign CROMWELL 101 / V6PC101
Country Flag / IMO NO. PANAMA/9602837	Country Flag / IMO NO. FEDERATED STATES OF MICRONESIA/985373
Flag State authorization number (IFL) 04-105-3702-155-1186	Flag State authorization number VR0171
National Register Number 48534-17-B	National Register Number VR0171
WCPC Identification Number (WIN) 3FBE9	WCPC Identification Number (WIN) V6PC101

Day	Month	Hour	Year	2	0	2	4	Agent's name:	Master's name of FV:	Master's name of Carrier:	WCPC ROP Observer Name(***):
Departure	11	07	10	40	UTC	from	KAOHSIUNG	CFC	PENG MANUAT	ZHANG JIAN	
Return	21	07	22	00	UTC	to	POHNPEI	Signature:	[Signature]	[Signature]	Signature:
Transshipment	28	07	16	25	UTC		POHNPEI				
Completion	31	07	11	40	UTC		POHNPEI				

LOCATION OF TRANSshipment * High Seas / within a EEZ() Port / outside the convention area

Latitude N 6° 53' Longitude E 158° 14'

Port name POHNPEI TOTAL WEGHIT IN KILOGRAMS 900,000 KGS

QUANTITY OF PRODUCT TO BE TRANSshipment

Species (*)	Geographic location (**)	State of Fish from (FRZ) or from (FRZ)	Type of Product						Total (KGS)
			Whole	Gilled and Gutted G.G	Head off	Filleted FL	Dressed DR	Shark Fins	
Skipjack	WCPC / MH)	FRZ	0						0
	WCPC / FM)	FRZ	17,000						17,000
	WCPC / PG)	FRZ	662,000						662,000
Yellowfin	WCPC / FM)	FRZ	2,000						2,000
	WCPC / PG)	FRZ	218,000						218,000
	WCPC / NR)	FRZ	0						0
Bigeye	WCPC / MH)	FRZ	0						0
	WCPC / FM)	FRZ	1,000						1,000
	WCPC / NR)	FRZ	0						0
ALB									0
									0
									0
									0
									0
									0
									0
									0
									0
									0
									0
									0
									0
									0
									0
Total			900,000	0	0	0	0	0	900,000

QUANTITY OF PRODUCT ALREADY ON BOARD THE RECEIVING VESSEL (Tonnage)

Species	Quantity of Product			
	IOTC	IATTC	ICCAT	WCPC
Skipjack				
Yellowfin				
Bigeye				
Total	0	0	0	0

Indicate the weight in kilograms or the unit used (e.g. box, basket) and the landed weight in kilograms of this unit: | | kilograms
 (*)including not tuna species, (**)High Seas or []'s EEZ or Port or outside the convention area (listed separately), (***) If transshipment is effected at sea in the convention area.

Total weight

Stowage Plan

STOWAGE PLAN

SHIP NAME : M/V. BAD LUCKY
 VOYAGE No.: V.9
 PORT OF LOADING : POHNPEI
 PORT OF DISCHARGING : TO ORDER
 KIND OF CARGO : FROZEN FISHES
 DRAFT : F: 6.00 M: 6.60 A: 7.20

No.	NAME OF F/V	SJ	MIX	YF	TTL
1	CROMWELL 101-(FSM MSC)	MT	80 MT	MT	80 MT
2	CROMWELL 101-(PNA MSC)	MT	602 MT	218 MT	820 MT
3	KOO'108	753 MT	MT	87 MT	840 MT
4	KOO'103	MT	925 MT	135 MT	1060 MT
5	NANMADOL-(TM MSC)	MT	505 MT	MT	505 MT
6	WIN FAR NO.618-(TM MSC)	537 MT	MT	170 MT	707 MT
7	WIN FAR NO.618-(TM MSC)	645 MT	MT	155 MT	800 MT
8	EASTERN STAR	570 MT	MT	MT	570 MT
9		MT	MT	MT	0 MT
10		MT	MT	MT	0 MT
11		MT	MT	MT	0 MT
12		MT	MT	MT	0 MT
13		MT	MT	MT	0 MT
14		MT	MT	MT	0 MT
15		MT	MT	MT	0 MT
16		MT	MT	MT	0 MT
TOTAL		2505 MT	2112 MT	765 MT	5382 MT

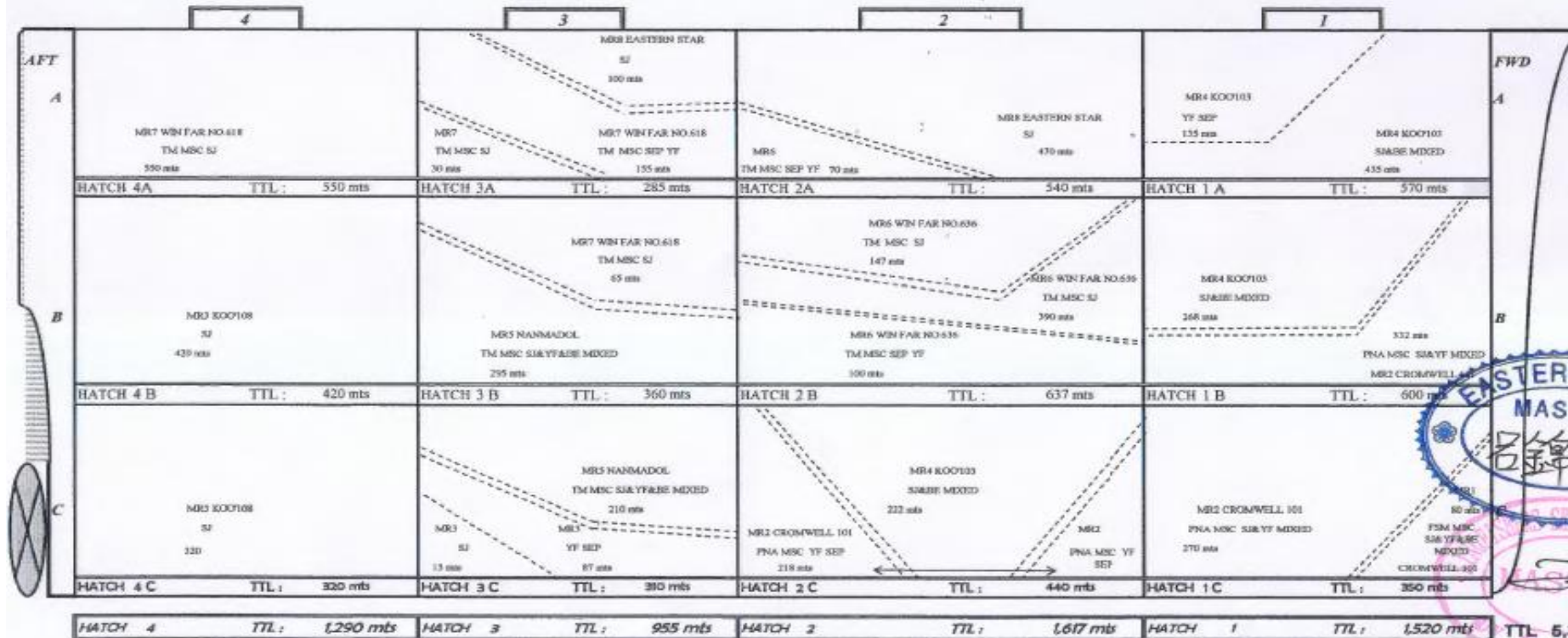

C/O LINLIXIN
 CHIEF OFFICER

POHNPEI PORT AUTHORITY
 DIVISION OF SEAPORT
 CLEARANCE VESSEL NO. 15589

This is to certify to all whom it does concern:

That CAPT. ZHANG JIN
 Master of Commander of the MV BRO LUCKY
 burden 7939 Tons, or thereabouts
 navigated with 24 Crews including Master

Vessel Name

STEEL build and bound for BRICK

and having on board FROZEN CHICK

MERCHANDISE AND STORES

Has entered and cleared his/her said vessel,
 according to law

Given under our hands and seals, at the POHNPEI PORT
 this 9TH day of SEPTEMBER
 two thousand 24

Date of Departure

DOA Dock	_____	Entry Fee	_____
TOA Dock	_____	LOA	_____
DOA Anchorage	_____	L/H	_____
Pilotage	_____	Navaid	_____
Transshipment Tons	_____	Pilot Boat	_____
SPSF	_____	Line Boat	_____

Remarks: _____

Officer at port signature



 Seaport Manager

7

Registration certificate of fishing vessel

COR24R10236NOR



NAURU

MARITIME ADMINISTRATION

CERTIFICATE OF REGISTRY

Shipping (Registration of Foreign Vessels) Act 2018



VESSEL NAME			
EASTERN STAR			
VESSEL PARTICULARS			
Official Number: NMA-1017	IMO No. : 8996097	Call Sign: C2AN2	Port of Registry: NAURU
Vessel Type: Single Purse Seine	Year Keel Laid: 2003 Year Built: 2003	Dimensions (metres) Length (LOA): 79.59 (ITC): 73.01	Builder Name: CHING FU SHIPBUILDING CO., LTD.
Hull Material: STEEL	GT: 2354 NT: 706	Breadth: 14.32 Depth: 8.74	Country Built: TAWAN
Previous Registry: PAPUA NEW GUINEA		Ex Name: ATUN STA	
ENGINE PARTICULARS			
Number of Engines: 1	Type of Engine: DIESEL	Make & Model: DAIHATSU 6DKM-36L	Total Power (kw): 3308
VESSEL OWNER PARTICULARS			
Name and Address of Registered Owner: EASTERN STAR (NAURU) LIMITED Main Building, Anibare District, Nauru.		Owner IMO Number: 6115145	Shares: 100%
Remarks (if any): N/A			
Date of Permanent Registry: 23 August 2019			
Date of Expiry: 14 August 2025			
Issued at Hong Kong on: 22 July 2024			



[Signature]

Deputy Registrar

NMA/COR/2022/REV.1-D Page 1 of 1

Registry Number

Authorized
Organization

Expired date

Issue date

Officer's signature

Fishing license of fishing vessel

Authorized Organization

Vessel Name

Type of the vessel

License Number

Issue date

Expired date

Officer's
signature



FOREIGN FISHING PERMIT FOR THE EXCLUSIVE ECONOMIC ZONE OF THE FEDERATED STATES OF MICRONESIA

PERMIT NO: FM24-FM36834PS-24910
EFFECTIVE DATE: 01 Jan 2024
EXPIRATION DATE: 31 Dec 2024

VESSEL NAME: CROMWELL 101
NAME OF PERMIT HOLDER: Ascension Fishery Incorporated Company
TYPE OF VESSEL: PURSE SEINER
RADIO CALL SIGN: V6PC101
COUNTRY OF REGISTRATION: Micronesia
REGISTRATION NUMBER: VR0171

YEAR BUILT:	2018	GROSS TONNAGE:	1633.0
LENGTH:	73.0	ENGINE HORSEPOWER:	2647 Kilowatt
		AUTHORIZED CREW SIZE:	42

Ports Where Catch May be Discharged
A. FSM B. Desig Port

OPERATING CONDITIONS ARE ON THE REVERSE SIDE OF THIS PERMIT



2023-12-06
DATE ISSUED

Limmanman Helgenberger, Acting Executive Director
APPROVED BY:

**NATIONAL OCEANIC RESOURCE
MANAGEMENT AUTHORITY**

PERMIT SHALL BE PROMINENTLY DISPLAYED IN WHEELHOUSE OF THE VESSEL

Application ID: c8e4055f-ea78-46fb-b563-af26d3f5864d



AIS analysis



Thailand Department of Fisheries
COMPLETED - AREP analysis
07Sep2024 – 05Nov2024

Foreign Fishing vessel

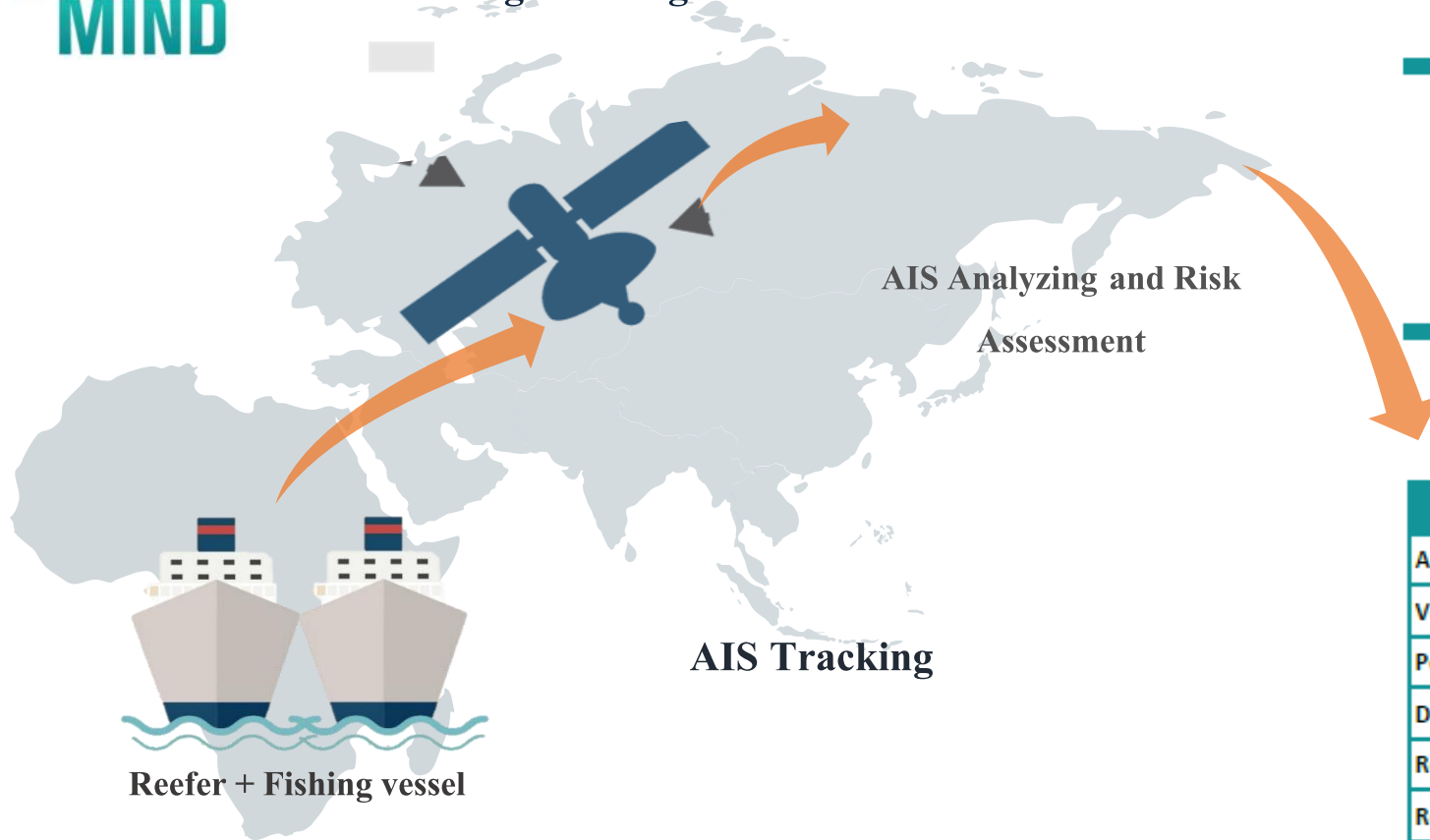

AREP Analysis
LUNG YUIN
07Sep2024 – 05Nov2024

Summary table

Analysis period	07Sep2024– 05Nov2024
Vessel type	Carrier
Positional sources	AIS
Date created	06Nov2024
Report number	0167-2024-THA
Report compiled by	Jitpisut Sanboonpeng
Quality controlled by	N.A.

AIS analysis report



Thailand Department of Fisheries
COMPLETED - AREP analysis
07Sep2024 – 05Nov2024



Thailand Department of Fisheries
COMPLETED - AREP analysis
07Sep2024 – 05Nov2024

Carrier vessel analysis

Carrier vessel details

Name and identity	LUNG YUIN IMO: 904860 MMSI: 57672 IRCS: YJQP3 Flag: Vanuat Type: Carrier
Licence information	IATTC Carrier 01Jan2050; I authorized u
Additional information	CHANG SOO First Floor, L Port Vila, Van
Last known AIS position	LNG: 105.89 LAT: 7.36945 SEEN: 04Nov
EU export eligibility	Carrier No

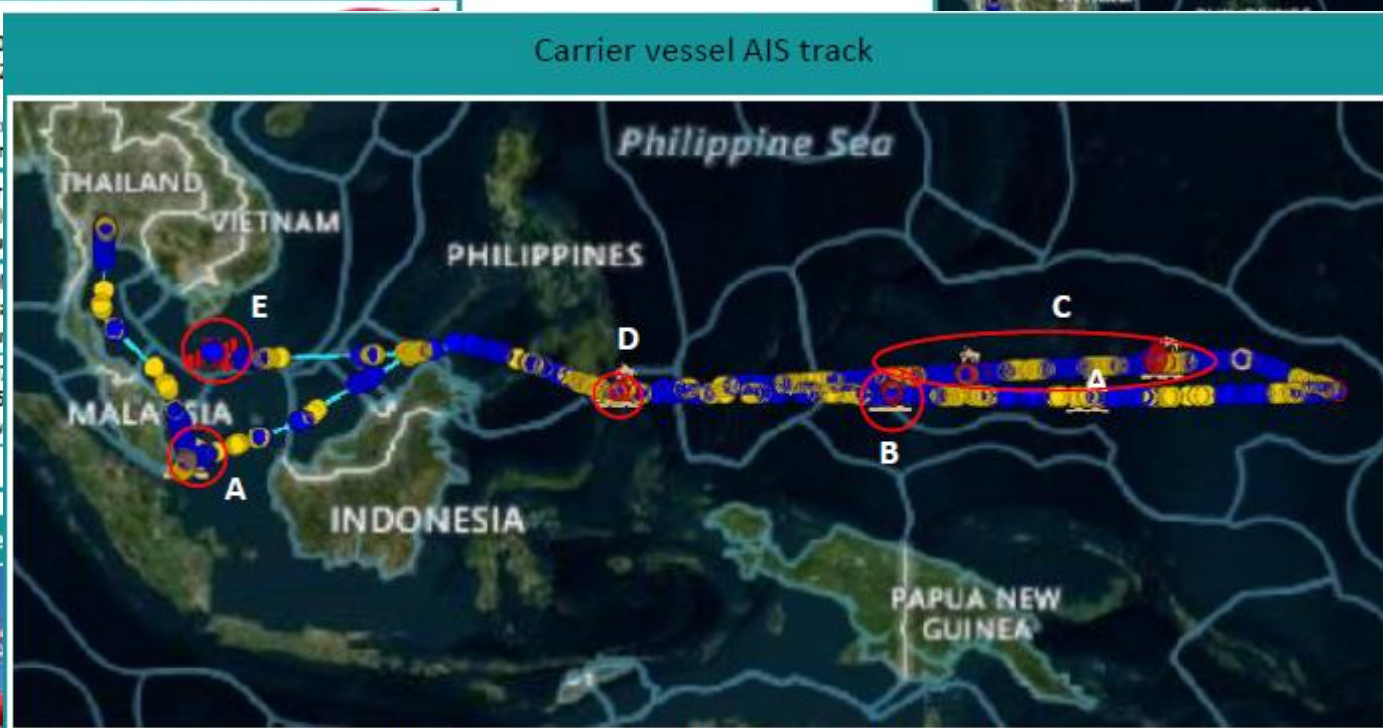

AIS track between 07Sep2024– 05Nov2024



- WCPFC

Carrier vessel AIS track

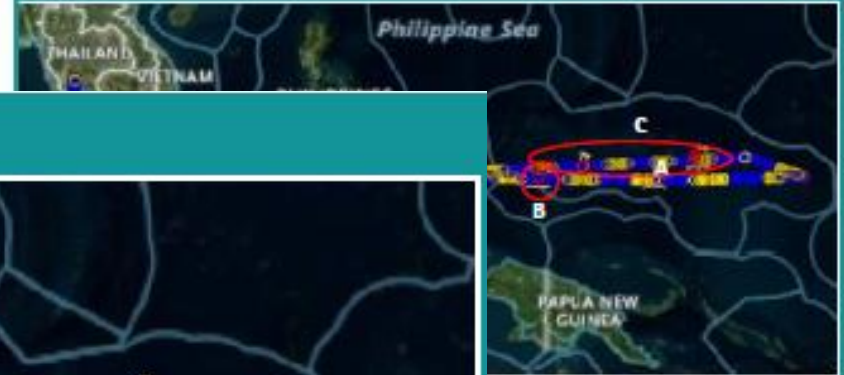

07Sep2024 – 05Nov2024

Reported transshipments

Date	Reported transshipments
23Oct2024 02:47Z – 28Oct2024 00:33Z	Slow speed (C) Micronesia EEZ
31Oct2024 00:43Z – 31Oct2024 13:56Z	Slow speed (D) Indonesian EEZ
04Nov2024 21:27Z	Last Seen Position (E) Vietnamese EEZ

Date	Speed	EEZ	Transshipments
23Oct2024 02:47Z – 28Oct2024 00:33Z	Slow speed (C)	Micronesia EEZ	
31Oct2024 00:43Z – 31Oct2024 13:56Z	Slow speed (D)	Indonesian EEZ	
04Nov2024 21:27Z	Last Seen Position (E)	Vietnamese EEZ	

CROMWELL 1
PERSEVERANCE NO. 282
CROMWELL 101
PACIFIC PURSUIT NO. 777
PACIFIC JOURNEY NO. 101
PERSEVERANCE NO. 768

AIS analysis report



Thailand Department of Fisheries
COMPLETED - AREP analysis
07Sep2024 – 05Nov2024

Carrier port inspection recommendations		
A	Description	The carrier displayed slow speed for 11 Hours 15 mins inside Malaysian EEZ between 10Sep2024 05:28Z - 10Sep2024 17:13Z. No other vessels were observed on AIS in proximity.
	Recommendations	unauthorized or unlicensed transshipments took place. If a transfer of supplies took place, confirm this with supply lists for quantity needed and receipts of purchase.
	Source	Logbooks, Hatch temperature, logbooks, Storage plan Emails, Master interviews, Transshipment declarations, Receipts Supply lists.
	Investigation results	
B	Description	The carrier displayed slow speed for 14 Hours 45 mins inside Micronesian EEZ between 17Sep2024 17:43Z - 18Sep2024 08:28Z. No other vessels were observed on AIS in proximity.
	Recommendations	unauthorized or unlicensed transshipments took place. If a transfer of supplies took place, confirm this with supply lists for quantity needed and receipts of purchase.
	Source	Logbooks, Hatch temperature, logbooks, Storage plan Emails, Master interviews, Transshipment declarations, Receipts Supply lists.
	Investigation results	
C	Description	The carrier displayed slow-speeds 4 events inside Micronesian EEZ. - 02 Hours 51 mins between 23Oct2024 02:47Z – 23Oct2024 05:38Z. - 21 Hours 17 mins between 23Oct2024 09:23Z – 24Oct2024 06:40Z. - 07 Hours 51 mins between 26Oct2024 22:42Z – 27Oct2024 05:54Z. - 01 Hours 52 mins between 27Oct2024 22:41Z – 28Oct2024 00:33Z. No other vessels were observed on AIS in proximity.
	Recommendations	Confirm the reason for the anchored and that no unauthorized or unlicensed transshipments took place. If a transfer of supplies took place, confirm this with supply lists for quantity needed and receipts of purchase.
	Source	Logbooks, Hatch temperature, logbooks, Storage plan Emails, Master interviews, Transshipment declarations, Receipts Supply lists.
	Investigation results	

Donor fishing vessel analysis

Donor fishing vessel track analysis				
Vessel name & identity	Reported catch areas	Observed catch areas (additional)	Reported Licenses (needed)	Information for ship agent
CROMWELL 1 Type: Purse Seiner MMSI: 510094000 IMO: 9732656 IRCS: V6PC1 Flag: Micronesia	PNG EEZ	Fishing trip dates 07Sep2024 – 26Sep2024 Vessel had gaps on AIS between 08Sep2024 – 24Sep2024, so all activities and catch areas cannot be confirmed.	PNG EEZ	

Donor fishing vessel investigation recommendations		
F	Vessel	Name: CROMWELL 1 Flag: Micronesia
	Description	Vessel had a gap on AIS between 08Sep2024 – 24Sep2024, so all activities and catch areas cannot be confirmed
	Recommendations	Request VMS data for fishing trip dates 08Sep2024 – 24Sep2024 to confirm vessel activities and catch areas.
	Source	VMS data from Flag State / FFA
G	Vessel	Name: PERSEVERANCE NO. 282 Flag: Micronesia
	Description	Vessel had a gap on AIS between 08Sep2024 – 29Sep2024, so all activities and catch areas cannot be confirmed
	Recommendations	Request VMS data for fishing trip dates 08Sep2024 – 29Sep2024 to confirm vessel activities and catch areas.
	Source	VMS data from Flag State / FFA
H	Vessel	Name: CROMWELL 101 Flag: Micronesia
	Description	Vessel had a gap on AIS between 03Sep2024 – 29Sep2024, so all activities and catch areas cannot be confirmed
	Recommendations	Request VMS data for fishing trip dates 03Sep2024 – 29Sep2024 to confirm vessel activities and catch areas.
	Source	VMS data from Flag State / FFA
I	Vessel	Name: PACIFIC PURSUIT NO. 777 Flag: Micronesia



AIS Tracking : Carrier vessel



AIS Tracking : Carrier vessel



1. Pohnpei, Micronesia
2. Rabaul, Papua New Guinea
3. Honiara, Solomon Islands
4. Bangkok, Thailand

AIS Tracking : Carrier vessel

Calculate speed

$\frac{\text{Distance (NM)}}{\text{Time (hours)}}$

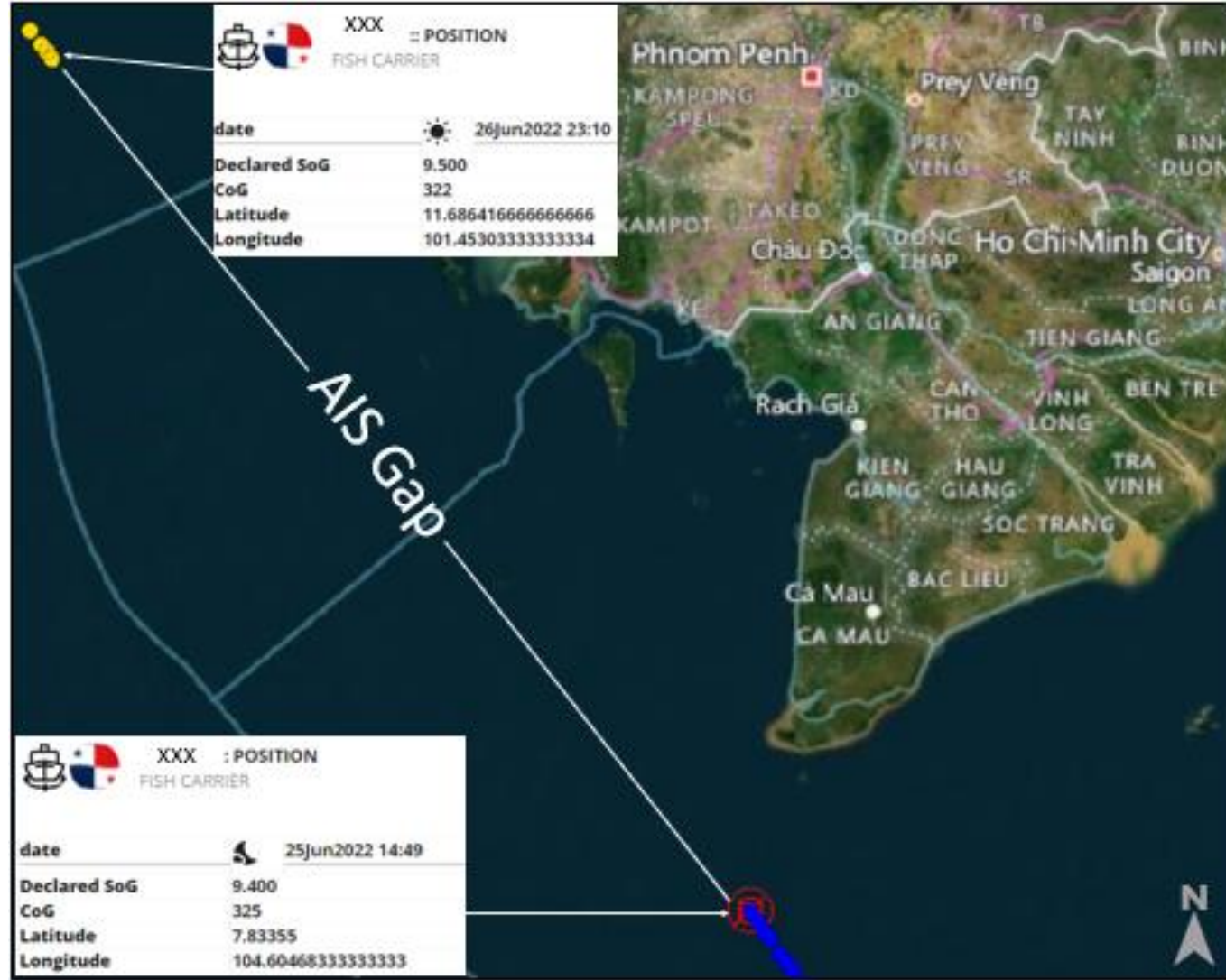

AIS Tracking : Carrier vessel

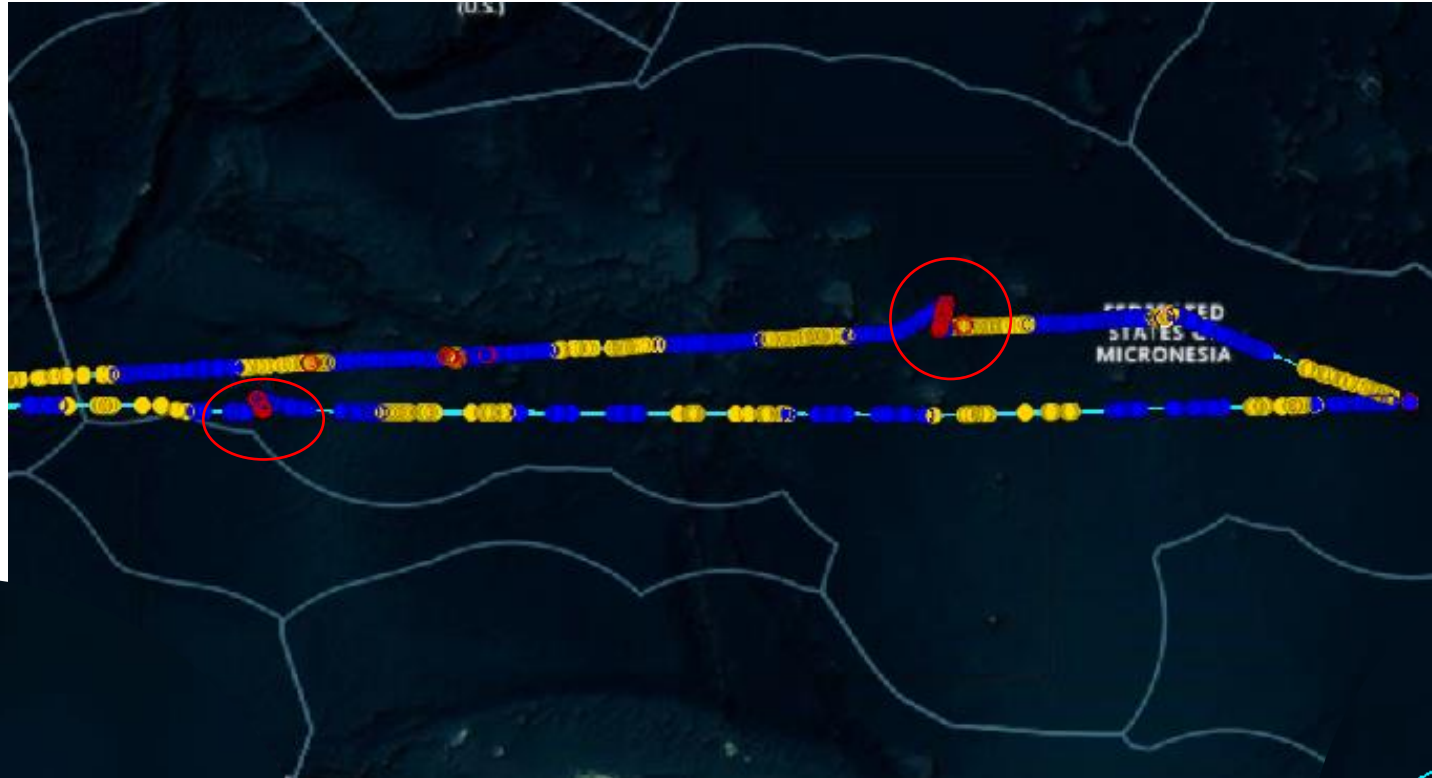

XXXX : POSITION	
date	24Oct2024 06:40
Declared SoG	3.400
CoG	233.7
Latitude	7.27978
Longitude	153.83814166666667

XXXX : POSITION	
date	18Sep2024 08:28
Declared SoG	0.900
CoG	303.3
Latitude	5.410241666666667
Longitude	140.31671833333334

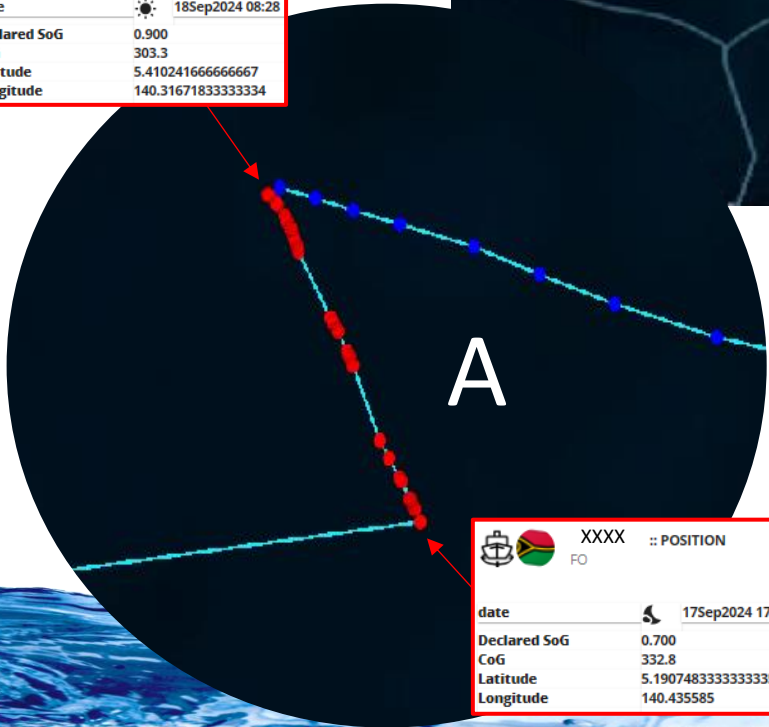

XXXX : POSITION	
date	17Sep2024 17:43
Declared SoG	0.700
CoG	332.8
Latitude	5.190748333333335
Longitude	140.435585

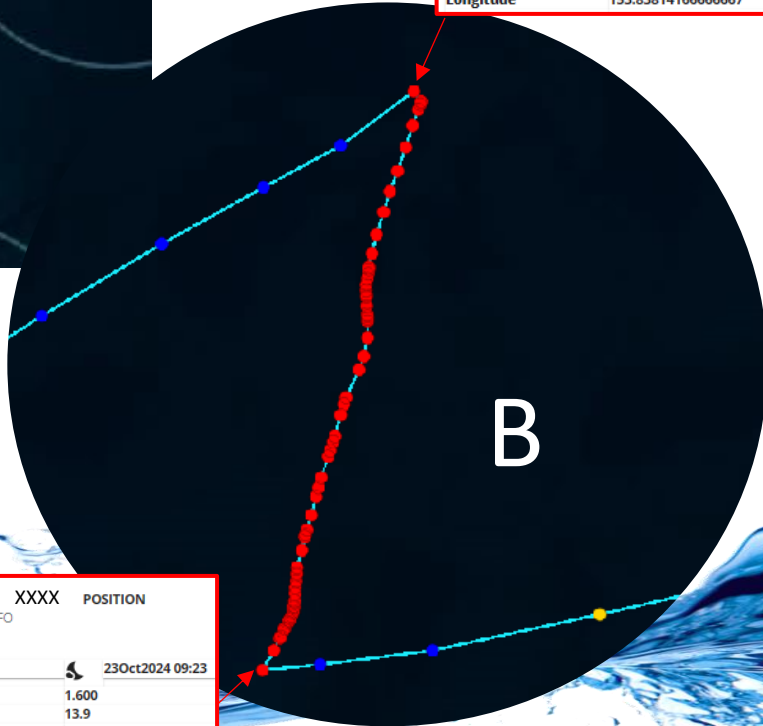

XXXX : POSITION	
date	23Oct2024 09:23
Declared SoG	1.600
CoG	13.9
Latitude	6.766068333333333
Longitude	153.70376333333334

AIS Tracking : Carrier vessel

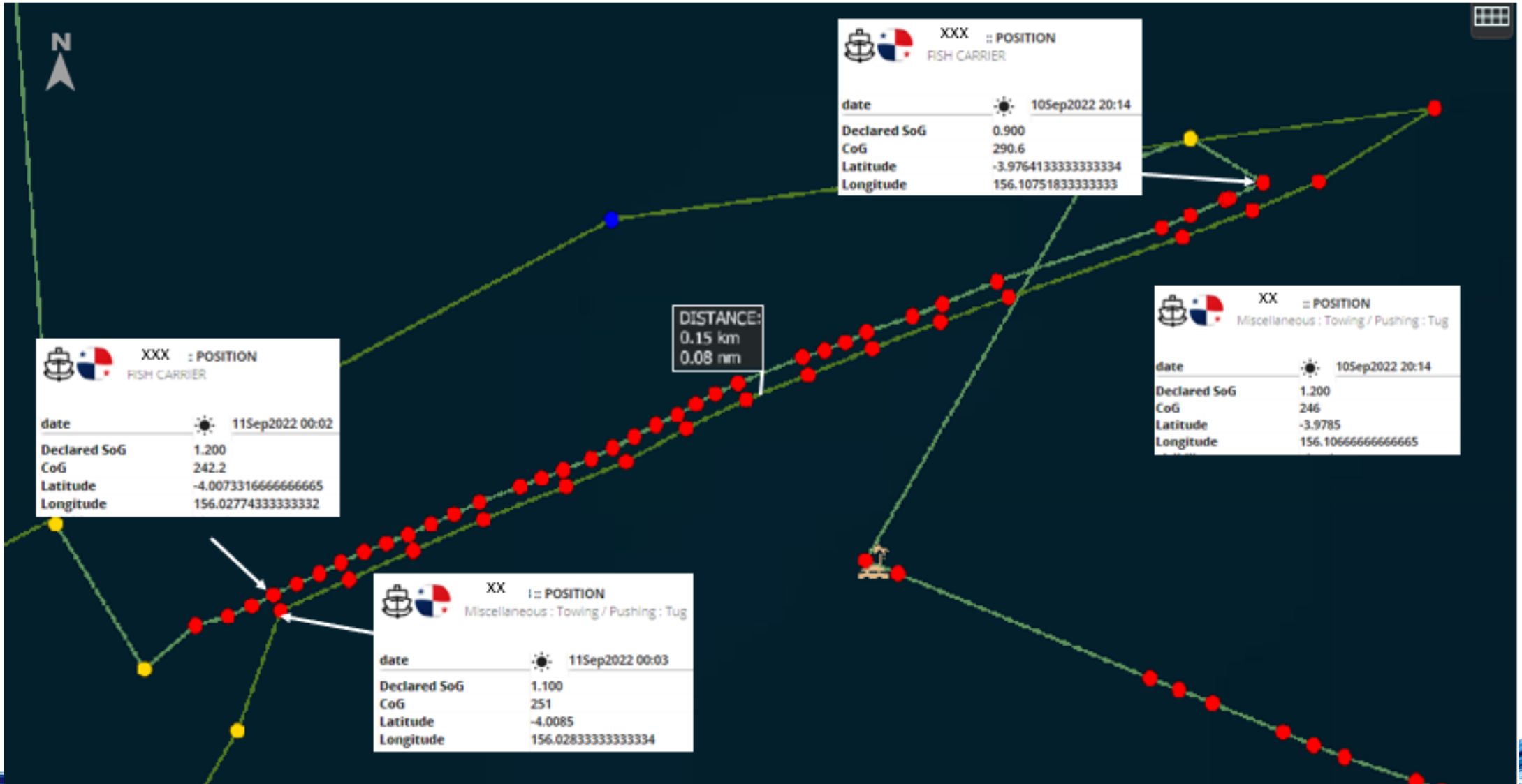

AIS Tracking : Carrier vessel

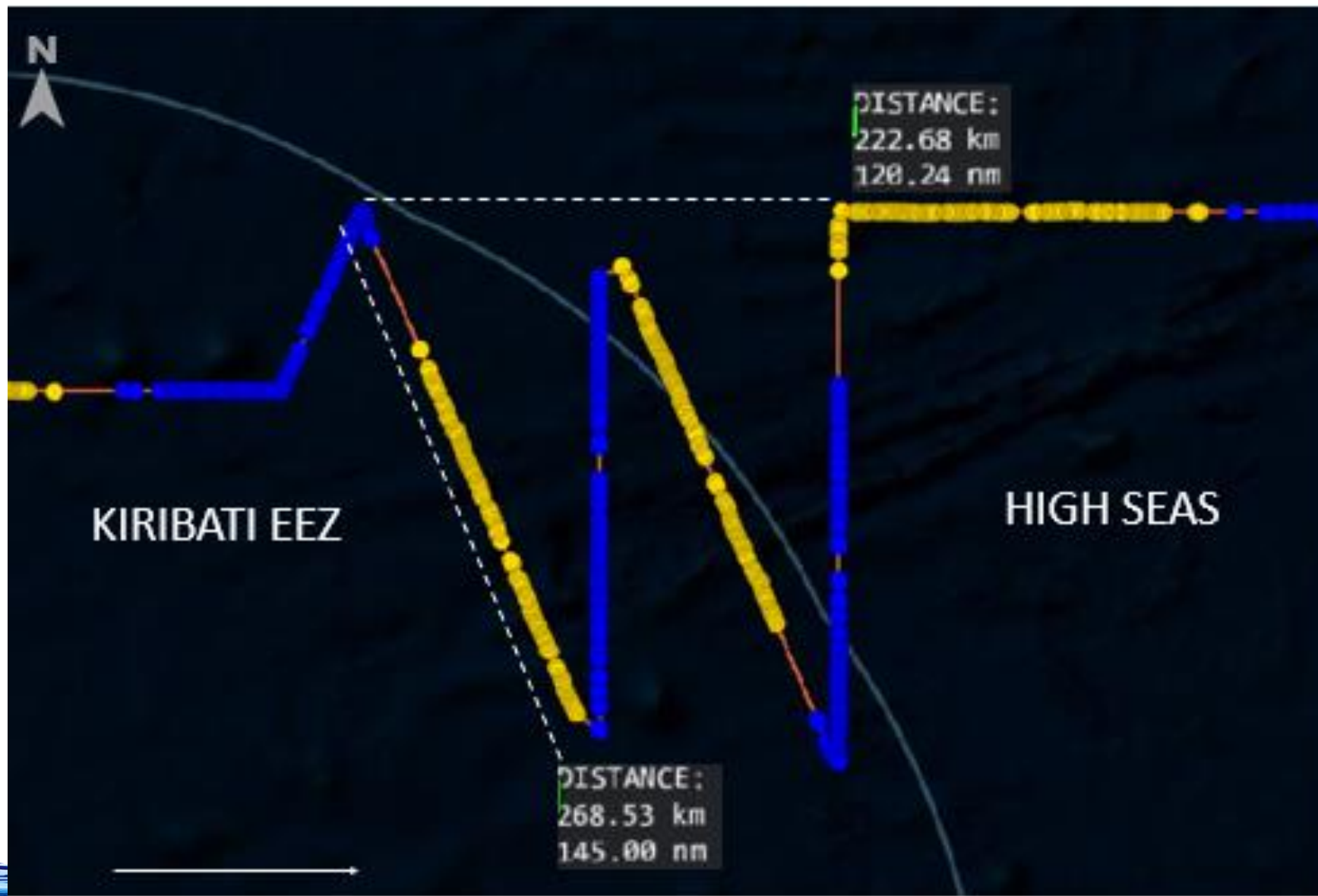

AIS Tracking : Fishing vessel



AIS Tracking : Fishing vessel

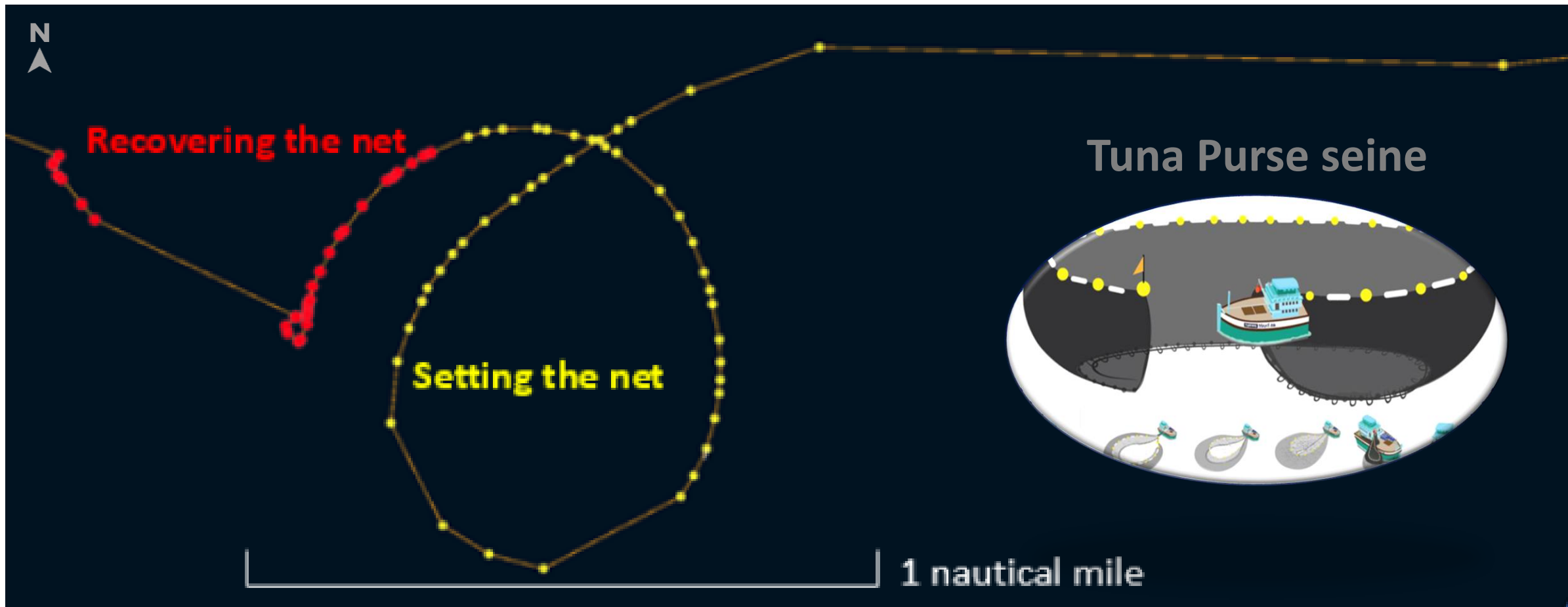

AIS Tracking : Fishing vessel

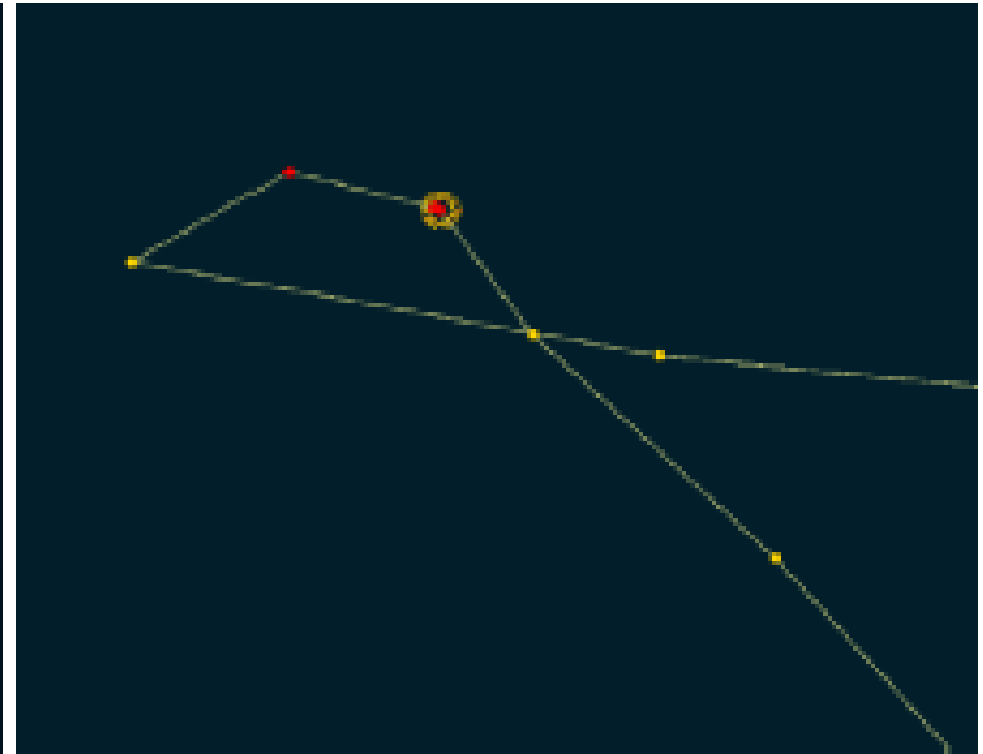
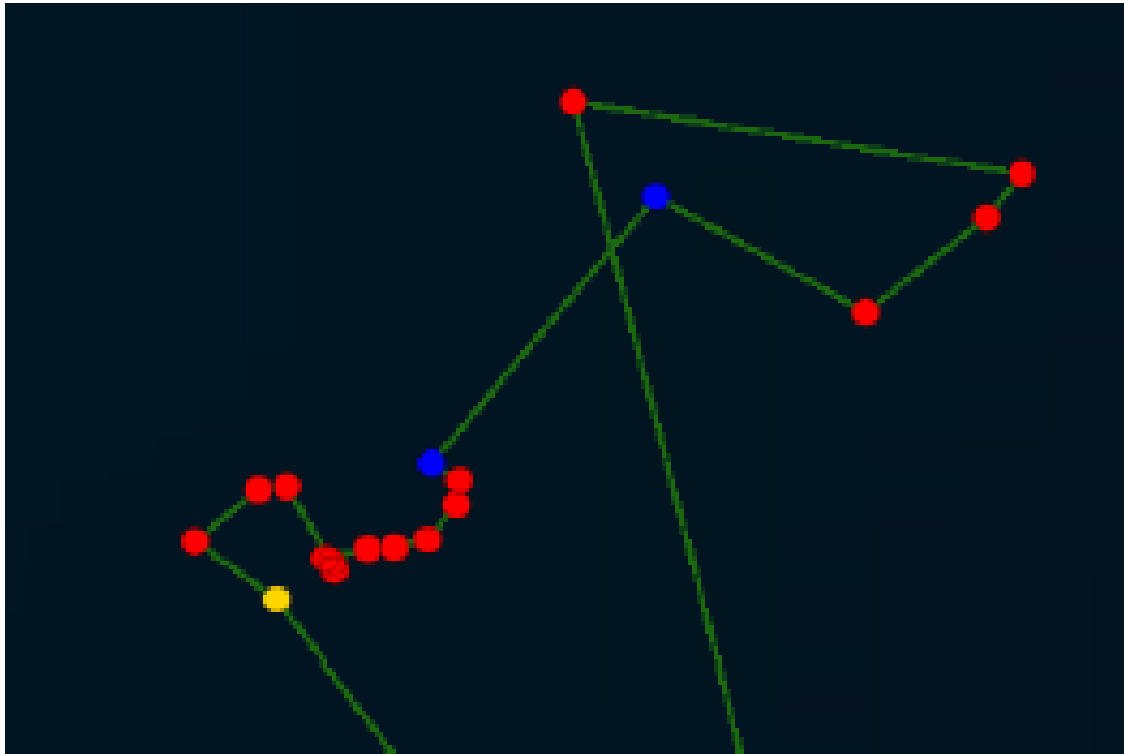

AIS Tracking : Fishing vessel



Fishing Period

07 Sep 2024 – 29 Sep 2024



THANK YOU

